

11月のおたより

出欠QRコード



社会福祉法人遊子社 認定こども園 緑ヶ丘遊子
〒090-0067 北海道北見市緑ヶ丘4-36-9 Tel 0157 22 4155

メールはこちら→

mail/mido.riyushi@gmail.com

出欠連絡等はこちら→

<https://tinyurl.com/2c2u76be>

紅葉がきれいな季節となりました

園舎を囲む木々が綺麗に紅葉し始め、園庭ではかわいい子ども用の竹製熊手を手に持ち、落ち葉を集めて焼き芋ごっこをする子どもの姿に秋を感じます。涼しくなったこの季節、年長組が「待ってました！！」とばかりに連日近隣の山々へ山登りに出かけています。ちょっぴり急な斜面も、お友達と一緒にだと、不思議と力が湧いてきてチャレンジできるのは集団ならではの魅力ですね。秋のお土産をぽっけいっぱい詰め、帰ってくるなり「おなかへったー」と、給食をもりもりと食べていました。心も体も満足する活動、大切ですね！

ハロウィンパレードをしたよ！

10月31日 そよかぜとあおぞらグループのお友達が、今日のために思いおもいの手作り衣装とバックを作り、仮装をして園周辺の施設をお散歩してきました。緑のセンター、ビューティーサロンチエコ、児童館、園事務室を回り、「お菓子をくれないといたずらしちゃうぞ！！」と言って、お菓子をもってきたのでした。



お元気フェスタへのご参加、ありがとうございました



先日はお忙しい中、お元気フェスタにご参加いただき、ありがとうございました。時間が押してしまい、ご迷惑をおかけいたしましたこと、心よりおわび申し上げます。

運動会から「お元気フェスタ」へ……

この園庭を作り始める前から、「行事のあり方」について、検討をかさねてまいりました。「お元気発表会からお元気フェスタ」に改名したのもそのためです。「普段の様子を、成長を伝えたい」「親子で楽しいひと時を過ごしてほしい」「普段使用しない小学校で行うのは、リスクが高いのでは？」「園庭で行うには観覧席が狭いのでは？」など意見を出し合い、「子どもにとって何がベストか？」を最優先事項と考え、園庭開催に踏み切りました。。

みどりぐみミーティングで決めたこと

「どんなことをしたいか？」の問いに「園庭でパパやママと遊びたい」「なわとびなど、得意なことを見せたい」など声が出て、今回の内容になりました。昔ならではの「競争」する内容から、園庭での、子どもの育ちを見ていただく内容は、物足りなさもあったと思いますが、縦割り保育を通じた子どもたちの普段の姿を感じることができていたら、そして楽しい時間が過ごせていましたら幸いです。アンケートではたくさんの貴重なご意見をいただきありがとうございました。今後の参考にさせていただきます。これからも緑ヶ丘遊子は、前に進んでいきます。ご支援、ご協力をよろしくお願いいたします。



園からのお願い・お知らせ

汚れても良いジャンパー・衣服での登園のご協力をお願いします。

これからの季節は、園庭の土も濡れて、汚れやすくなります。
汚れてもよいジャンパー、衣服で登園してください。また、雪遊びに向けて、つなぎ等の準備もお願いいたします。（別紙確認）

欠席や土曜日の出欠の入力について

☆食数把握の為、木曜日までにWEBにて入力をお願いします。
☆土曜日、お仕事がお休みの場合、家庭保育のご協力をお願いいたします。

入力はこちら→ <https://tinyurl.com/2c2u76be>

18:30以降の延長保育の利用について

※お迎えが18:30以降になる場合は登園時に担当までおしらせください。延長保育となり、申し込みが必要になります。
※通常のお迎えの時間がいつもより遅くなる場合もご一報をお願いいたします。（WEB連絡も可）

保育参観について

希望の方は、担当までお声がけください。
※1日1組程度（行事等前後は除く）
※給食の試食可、撮影は我が子のみ可、SNS投稿不可
※申し込み 2週間前まで ※今年度の参観 11月17日まで

ことばのひろば

「何を言っているのか聞き取れない」「うちの子言葉が遅いのでは?」「どうも落ち着きがなくて心配」など、何かお困りごとありませんか? わが園では、月に2回程、言語聴覚士が来園し子どもの様子を見てもらいながら、アドバイスをいただく機会を作っております。何か気になることがございましたら、お気軽にスタッフまでお声がけください。

防寒ジャンパー(つなぎ)の準備をお願いいたします



楽しく冬の遊びを満喫するための5つのポイント
冬の防寒具の準備をお願いいたします。「できることは自分で！」
つつい着せるのを手伝ってしまう防寒着、靴の着脱など、園ではチャレンジ
していますのでぜひおうちでもお時間ある時に挑戦してみてください。

☆準備するもの

ポイント1 防寒ジャンパー

→自分で着脱できるもの、チャックがあげやすいものを!

ポイント2 手袋

→手首の部分にリブがついていて雪が入りにくいものを!

ポイント3 帽子

→自分でかぶりやすいもの。耳がついていると暖かい。

ポイント4 靴

→冬用の長靴(長め、暖かい素材の内裏地)が、足カバーが上げ
やすく、なんととっても履きやすい!!(ムートン生地×)

ポイント5 足カバー

→自分で上げるため、少し大きめを用意するのがおすすめ!

ポイント6 防水はきいていますか??

→雪がしみると寒くて思う存分雪遊びを楽しめません。特におさ
がり、昨年のもを使用する方はご確認ください。(防水スプレーは
靴屋さんやスポーツ用品店などで売っています)

※使用した日は必ず持ち帰り乾かして次の日お持ちください。園では乾きませ
ん。

※冬靴は登降園のものと同じものを使用します。

ゆきあそびの準備おねがいします

★てぶくろ★

- ・なるべく手首のリブが長い物
(雪が入ってしまいます)
- ・毛糸ではなくナイロン製の物
- ・お子さんが着脱しやすい物

※手袋には必ず紐をつけて
下さい!!

★足カバー★

- ・カバーがないと、靴に雪が
入ってしまうので必ず用意して
下さい。

※きつすぎると、自分で上げ
下しにくいのでサイズに気を
つけて下さいね。

★ぼうし★

- ・耳まで隠れる物



★スノージャンパー★

- ・サイズが合ったもの

★ながくつ★

- ・雪が染みない物
- ・スノーブーツでも良いですが、
長靴の方が子ども達は脱ぎ履きし
やすく、濡れません!!



1月より新園舎にて保育をスタートします！！

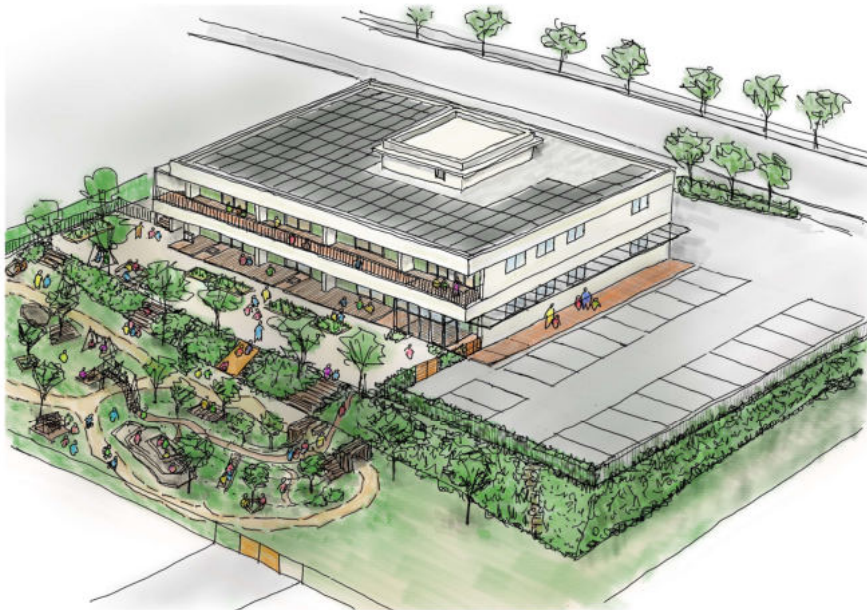

新園舎 ついに足場がはずれ、
全貌が明らかに！！

Q新園舎って どのところ??

太陽光発電とテスラ製蓄電池を使用し、建物ほぼ全てのエネルギーを補います。鉄筋コンクリート2階建てとなり、1階はそよかぜ・おおぞら・給食室・事務室、2階におひさま・ひだまり・わたぼうしのお部屋があり、無垢の床材の上を素足で過ごします(上靴は必要ありません)

Q引っ越しはいつになりますか??

12月25日～の週から引っ越し作業を開始いたします。決定次第お知らせいたします。その際、お仕事等お休みの場合、おうちでの家庭保育が可能な方々のご協力をお願いいたします。

Q園庭はどうなるのですか??

現在は何も無い状態ですが、雪解けとともに、一級建築士井上さんの指導の下、スタッフと保護者の方々の協力を得ながら、造って行く予定です。よろしく願いいたします。

Qお披露目会(内覧会)は開催しますか??

12月23日(土)AMに内覧会を行います。お時間がありましたらぜひ見にいらしてください。

Q旧園舎はどうなりますか??

老朽化に伴う建て替えのため、年明けに取り壊します。お正月明けに旧園舎を開放する予定です。日程決まりましたらお知らせいたします。

11月の予定

日	月	火	水	木	金	土
			1	2 ・ 歯科検診	3 ・ 文化の日	4
5	6 ・ 身体測定 (年長) ・ 避難訓練	7 ・ 運動あそび おひ・わた	8 ・ 運動あそび きいろ	9 ・ 運動あそび みどり	10 ・ 運動遊び ひだまり	11
12	13 ・ 身体測定 (わたぼうし)	14 ・ 高栄小 たんけん (みどりさん) 日付未定	15	16 ・ ドッチボール 大会(園内)	17 ・ 絵本の中から ラーメン VS うどん	18
19	20 ・ 身体測定 (ひだまり)	21 ・ おにぎり づくり (みどりさん)	22	23 ・ 勤労感謝 の日	24	25
26	27 ・ 4計測 (おひさま)	28	29 ・ 棒パン づくり (みどりさん)	30		

