



# 1月のおたより



出欠QRコード



社会福祉法人遊子社 認定こども園 緑ヶ丘遊子  
〒090-0067 北海道北見市緑ヶ丘4-36-9 Tel 0157 22 4155

メールはこちら→

[mail/mido.riyushi@gmail.com](mailto:mido.riyushi@gmail.com)

出欠連絡等はこちら→

<https://tinyurl.com/2c2u76be>

## 2024年1月4日よいよ新園舎にて保育がスタート！！

朝晩の冷え込みが厳しい季節が訪れました。先日行われた新園舎お披露目会には、お忙しい中たくさんの方々にご足を運んでいただき、ありがとうございました。新園舎はおひさまの光がたっぷりと差し込み、どこにいても快適な温度が保たれ、ヒノキの無垢材が敷かれた床は素足で歩くと温かみがあり心地よい空間が広がっています。1月30日に劇団風の子さんが来園いたします。午後からの開催を予定していますので、ぜひご家族の方もいらしてくださいね！それでは、よいお年をお過ごしください。

## 年末・年始のおしらせ

12月29日～1月3日まで休園です。

1月4日(木)～新園舎にてお待ちしております。お休み中に園に連絡を必要とする場合は、WEB又は[mido.riyushi@gmail.com](mailto:mido.riyushi@gmail.com)までご連絡ください。

## 登降園システムを一時停止いたします

引越しに伴い、登降園システムを一時休止中です。準備が整い次第、再開のお知らせをいたします。





## 劇団風の子来園



感染症が流行し、さみしい人数での観劇でした。0歳から年長まで、とても楽しそうに観覧していました。



## 美山小探検



今回は美山小に行ってきました。卒園児に久しぶりに会え大喜び♡

## VS美山 ドッチボール対決



バスに乗り美山遊子へ。ドッチボールや集団遊びをし、交流を深めてきました。2月は緑ヶ丘にて対戦予定です。

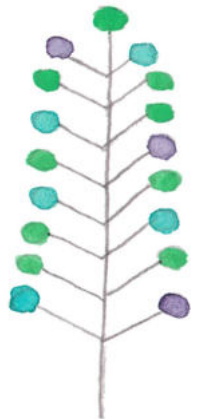

## おもちつき

毎年恒例おもちやさんが出店！あんこ・きなこ・なっとう・みたらしの味の中から好きな味を選んで食べました。「ぜんぶください！！」という子どももいましたよ。今年が一番人気は「みたらし」でした。おかわりもして、給食のうどんは食べられないのでは？と予測をしていましたが、、、しっかり食べていました。おもちも別腹！？ついたお餅はみどりさんでお供え餅を作りました。



## クリスマス会



♪クリスマス音楽隊によるコンサート♪



サンタさんが来園♪絵本をプレゼントしてくれました。



# 新園舎についてのお知らせ



衣服について

- ・園内22度設定にて快適な温度となります。薄着で登園してください。裏起毛の服・長袖シャツは必要ありません。
- ・園庭側の玄関よりお入りください。

玄関について

靴箱について



- 【靴には必ず名前の記入をお願いいたします！！】
- ・おひさま・ひだまり・わたぼうしは玄関正面の靴箱をご利用ください。
- ・あおぞら・そよかぜは土間のお好きな場所に置いてください。（自分の置いた場所を覚えておいてね！）

着替えについて

- ・着替え保管ロッカーが現在より小さくなるので、収納できる量の衣類（各1～2組）と降園時使用の紙オムツ（必要な方のみ）をご用意ください。

汚れ物入れについて

- ・折りたためる袋（スーパーの袋・防水エコバック・ジップロック大）を着替え入れに一つ必ず入れてください。環境問題を考慮しての活動にご協力をお願いします。

登園時のおむつ交換

- ・年少トイレをご利用ください。おむつ交換後にお部屋へ移動してください。

上着（つなぎ）について

- ・防寒具は毎日持ち帰るようお願いします。
- ・所属しているクラスのハンガーラックをご利用ください。ハンガーは一人一本になります、一着のみかけてください。

上靴について

- ・園内は全園児、素足で過ごします。上靴はいりません。

登園・お迎えの  
お部屋について変更

- 7：30～8：00 全園児2階ひだまりのお部屋で受入れ
- 8：00～ おひ・ひだは、ひだまりお部屋で受入れ  
その他クラスは各お部屋で受入れ
- 8：30～ 全クラス各お部屋で受入れ

駐車場について

- 18：00～ 全園児2階ひだまりでお迎え
- ・混雑緩和の為、駐車場の出入口が異なります。外看板をご覧ください。



ご不明点がありましたら、お近くのスタッフまでお声がけください。

## お知らせ

### 観劇 劇団風の子さん来園します

とき 1月30日（火） 15：30～16：30  
ところ 緑ヶ丘遊子 1階ホール

※新園舎で初めての観劇開催です。  
ぜひご家族でいらしてください！

### 出欠の入力について

☆食数把握の為、土曜日の登園は木曜日までに必ずWEBにて入力をお願いします。

☆土曜日、お仕事がお休みの場合、家庭保育のご協力をお願いいたします。

入力はこちら→ <https://tinyurl.com/2c2u76be>

### 18:30以降の延長保育の利用について

※お迎えが18:30以降になる場合は登園時に担当までお知らせください。延長保育となり、申し込みが必要になります。  
※通常のお迎えの時間がいつもより遅くなる場合もご一報をお願いいたします。（WEB連絡も可）

### ことばのひろば

「何を言っているのか聞き取れない」「うちの子言葉が遅いのでは？」「どうも落ち着きがなくて心配」など、何かお困りごとありませんか？わが園では、月に2回程、言語聴覚士が来園し子どもの様子を見てもらいながら、アドバイスをいただく機会を作っております。何か気になることがございましたら、お気軽にスタッフまでお声がけください。

# 雪遊び前に！！

防寒ジャンパー（つなぎ）の確認をお願いいたします！  
（1月より置きつなぎはできなくなりました）



楽しく冬の遊びを満喫するための5つのポイント

「できることは自分で！」 ついつい着せるのを手伝ってしまう防寒着、靴の着脱など、園ではチャレンジしていますのでぜひおうちでもお時間ある時に挑戦してみてください。

## ☆準備するもの

### ポイント1 防寒ジャンパー

→自分で着脱できるもの、チャックがあげやすいものを！

### ポイント2 手袋 必ず紐をつけてください

→手首の部分にリブがついていて雪が入りにくいものを！

### ポイント3 帽子

→自分でかぶりやすいもの。耳がついていると暖かい。

### ポイント4 靴

→冬用の長靴（長め、暖かい素材の内裏地）が、足カバーが上げやすく、なんととっても履きやすい！！（ムートン生地×）

### ポイント5 足カバー

→自分で上げるため、少し大きめを用意するのがおすすめ！

### ポイント6 防水はきいていますか？？

→雪がしみると寒くて思う存分雪遊びを楽しめません。特におさがり、昨年のもを使用する方はご確認ください。（防水スプレーは靴屋さんやスポーツ用品店などで売っています）

※使用した日は必ず持ち帰り乾かして次の日お持ちください。園では乾きません。

※冬靴は登降園のものと同じものを使用します。

## ゆきあそびの準備おねがいします

- ★てぶくろ★**
  - ・なるべく手首のリブが長い物（雪が入ってしまいます）
  - ・毛糸ではなくナイロン製の物
  - ・お子さんが着脱しやすい物※手袋には必ず紐をつけて下さい!!
- ★ぼうし★**
  - ・耳まで隠れる物
- ★スノージャンパー★**
  - ・サイズが合ったもの
- ★ながくつ★**
  - ・雪が染みない物
  - ・スノーブーツでも良いですが、長靴の方が子ども達は脱ぎ履きしやすく、濡れません!!
- ★足カバー★**
  - ・カバーがないと、靴に雪が入ってしまうので必ず用意して下さい。※きつすぎると、自分で上げ下げしにくいのでサイズに気をつけて下さいね。

# 1月の予定

日	月	火	水	木	金	土
	1 ・元日	2	3	4 ・身体測定 (年長)	5	6
7	8 ・成人の日	9 ・運動あそびお ひ・おた ・身体測定(お たぼうし)	10 ・運動あそび きいろ	11 ・運動あそび みどり ・鏡開き、お かき作り	12 ・運動遊び ひだまり	13
14	15 ・避難訓練 ・身体測定 (ひだまり)	16 ・初詣	17	18	19	20
21	22 ・4計測(お ひさま)	23	24	25 ・カルタ大会	26	27
28	29	30 ・劇団風の子 来園 PM親子 観劇	31			

